DATA STAMPA
MONITORAGGIO MEDIA, ANALISI E REPUTAZIONE
IT.NOTIZIE.YAHOO.COM
Link al Sito Web
Data pubblicazione: 28/06/2021
Link: https://it.notizie.yahoo.com/news/filiera-bosco-legno-energia-rivedere-073920218.html

Askanews

Filiera bosco-legno-energia: rivedere bozza Strategia forestale Ue

Red
lun 28 giugno 2021, 9:39 AM · 2 minuto per la lettura

Image from askanews web site

Milano, 28 giu. (askanews) - Appello delle principali associazioni della filiera bosco-legno-energia affinché il governo italiano intervenga per sollecitare modifiche e integrazioni al documento di "Strategia forestale europea" il la cui sta circolando in questi giorni. In particolare Aiel, Conaibo, Consorzi forestali, EBS, Ef, Fiper e Uncem in una lettera congiunta ai ministri Patuanelli e Cingolani chiedono di includere anche il materiale legnoso utilizzato per produrre energia nell'ambito delle indicazioni di "bioeconomia circolare" e di ribadire la competenza nazionale della gestione forestale; due punti che la bozza, che verrà presentata alla Commissione europea nei prossimi giorni, invece ribalta o ignora.

Alla lettura del documento le associazioni esprimono "preoccupazione" e evidenziano rischi e contraddizioni come nel caso dell'ambito della bioeconomia circolare che include solo materiale legnoso impiegato per la realizzazione di prodotti di lunga durata, come le case, e per altri usi nel settore edile, e non quello utilizzato per produrre energia. "Il legno impiegato per scopi energetici ha il diritto di entrare nel concetto di bioeconomia circolare- sottolineano le

PIÙ POPOLARI

Arisa super sensuale in piscina: il costume trasparente che non passa inosservato
notizie.it · Tempo di lettura: 1

Come ha reagito Bassetti all'ingresso del generale Figliuolo.
notizie.it · Tempo di lettura: 2

Antonella Elia commenta la foto hot di Vera Gemma: "Stai diventando una pornostar"
notizie.it · Tempo di lettura: 1

Quattro agenti la portano a casa, le comprano del pollo con patate e le fanno la spesa settimanale
notizie.it · Tempo di lettura: 2

È legittimo licenziare il lavoratore che fa la spesa con la legge 104
AGI · Tempo di lettura: 2

6904 - ARTICOLO NON CEDIBILE AD ALTRI AD USO ESCLUSIVO DEL CLIENTE CHE LO RICEVE

Nella lettera indirizzata ai ministri italiani si sottolinea che la ""Strategia forestale europea" non non prende in considerazione le "esternalità positve" conseguite grazie alla filiera bosco-legno-energia, come la riqualificazione e il recupero di aree forestali danneggiate, degradate o affette da patologie, con un'importante azione di prevenzione dei rischi idrogeologici, di incendi. Le pratiche di gestione forestale sostenibile - messe in atto dalla filiera - hanno inoltre un ruolo fondamentale nella salvaguardia della biodiversità e nella mitigazione dei cambiamenti climatici, senza dimenticare che rappresentano un importante volano di sviluppo locale, soprattutto in aree interne e marginali, quali le aree montane, nonché una fonte di reddito per le imprese boschive e i diversi operatori di filiera.

- ANNUNCIO PUBBLICITARIO -

Per quanto riguarda poi la necessità di mantenere la competenza nazionale in materia di gestione forestale, le richiamano l'attenzione del Governo sul fatto che oggi le attività le attività sono regolate dalle legislazioni nazionali e regionali secondo il principio di distribuzione delle competenze e della sussidiarietà, in linea con i criteri e gli indicatori di Forest Europe. "L'istituzione di un possibile nuovo quadro giuridico che includa un ulteriore strumento di pianificazione e gestione forestale a livello europeo con la definizione di indicatori e soglie distorcerebbe le politiche sinora attuate dagli Stati membri", si legge nella lettera congiunta.

Infine, con riferimento agli obiettivi di neutralità carbonica al 2050 si è posta l'attenzione sul ruolo strategico del settore forestale attraverso funzioni strettamente interconnesse come il sequestro e lo stoccaggio del carbonio negli alberi, nei prodotti legnosi e la sostituzione di combustibili fossili con

6904 - ARTICOLO NON CEDIBILE AD ALTRI AD USO ESCLUSIVO DEL CLIENTE CHE LO RICEVE

ecosistemi.

Il nostro obiettivo è creare un luogo sicuro e coinvolgente in cui gli utenti possano entrare in contatto per condividere interessi e passioni. Per migliorare l'esperienza della nostra community, sospendiamo temporaneamente i commenti sugli articoli

Ultime notizie

Adnkronos

M5S, Di Battista: "Conte o Grillo? Mi sono schierato 4 mesi fa"

"In tanti tra attivisti, esponenti del Movimento 5 Stelle e giornalisti mi stanno chiedendo di schierarmi nella diatriba Conte-Grillo. Onestamente non devo schierarmi oggi,...

12 ore fa

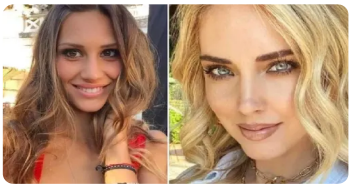

notizie.it

Beatrice Valli accusata di copiare Chiara Ferragni: "Commenti cattivi e inutili"

Beatrice Valli ha replicato contro un hater che l'ha accusata di "copiare" Chiara Ferragni.

16 ore fa

Annuncio • Smooth Touch

Depilatore che rimuove peli 82% più efficacemente?

Un dispositivo per depilazione facile da usare virale in tutta Europa. Sicuro e delicato sui tipi di pelle più sensibili. Scopri di più qui

Adnkronos

Bologna, 16enne uccisa: minore confessa

Ha confessato il minore accusato dell'omicidio di Chiara Gualzetti, 16 anni, uccisa a coltellate e trovata morta a circa un chilometro dalla sua abitazione di Monteveglio, in...

14 ore fa

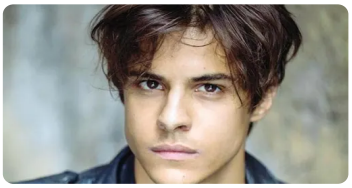

notizie.it

Michele Merlo: la scioccante dichiarazione del padre Domenico

La sconvolgente scomparsa di Michele Merlo non dà pace al padre Domenico e alla madre Katia: le ultime sofferte dichiarazioni

21 ore fa

notizie.it

Arisa super sensuale in piscina: il costume trasparente che non passa inosservato

Arisa si è mostrata in alcuni scatti super sensuali in piscina con indosso un costume trasparente che non è passato inosservato agli occhi dei fan

22 ore fa

Annuncio • Andorra

Cambia aria e visita Andorra

Hai bisogno di cambiare aria? Respira una delle arie più pure del mondo e fai un respiro rilassandoti.

6904 - ARTICOLO NON CEDIBILE AD ALTRI AD USO ESCLUSIVO DEL CLIENTE CHE LO RICEVE